

CURSO-TALLER
TEA NIÑAS, ADOLESCENTES
Y MUJERES

JULIO-AGOSTO 2024

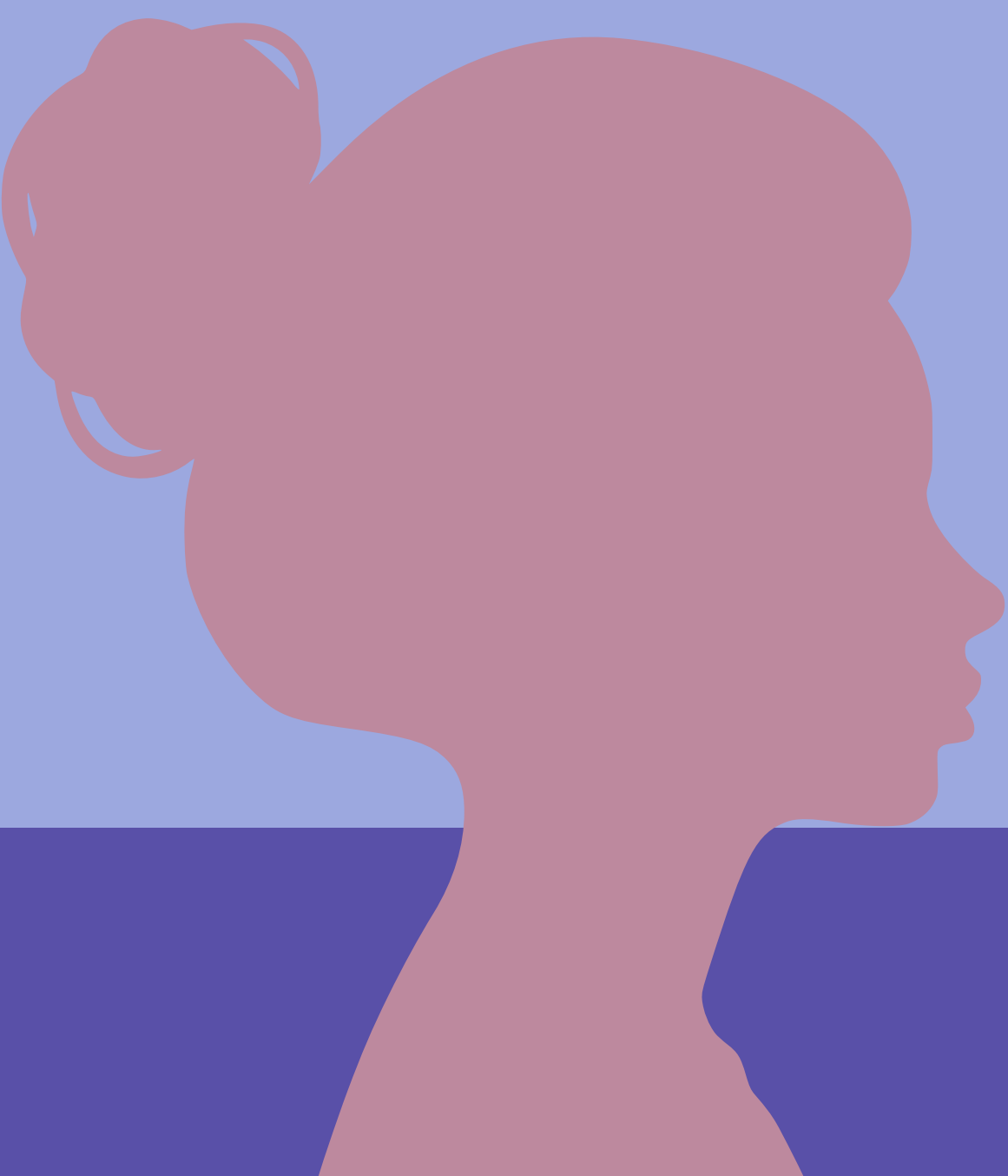

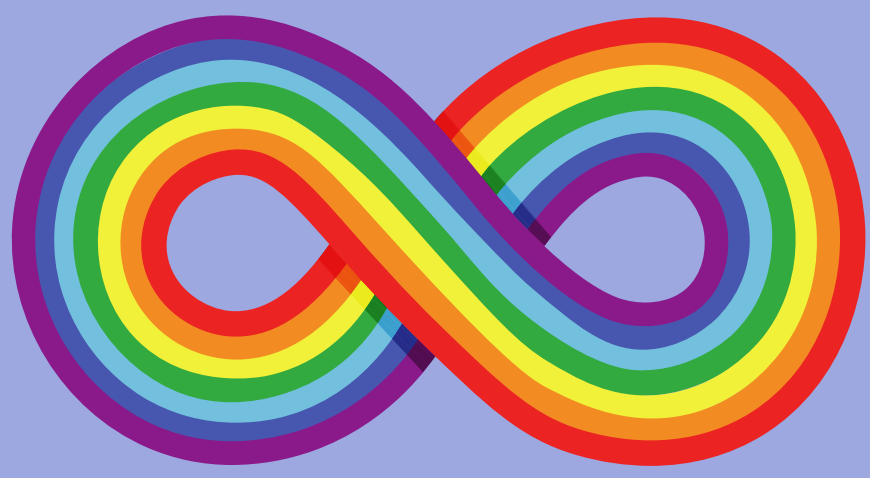

PROGRAMA FORMACIÓN

- **SABADO 27 DE JULIO .INICIO**
- **SABADO 3 DE AGOSTO**
- **SABADO 10 DE AGOSTO**
- **SABADO 17 DE AGOSTO**
- **SABADO 24 DE AGOSTO.CIERRE**

HORARIO: 09:00-13:00
Modalidad Online (Zoom)

**Acceso a Presentaciones,
Dossier De Material Bibliográfico
y Grabación de las clases.**

**AL FINALIZAR SE ENTREGA
CERTIFICADO DE PARTICIPACION Y
ASISTENCIA.**

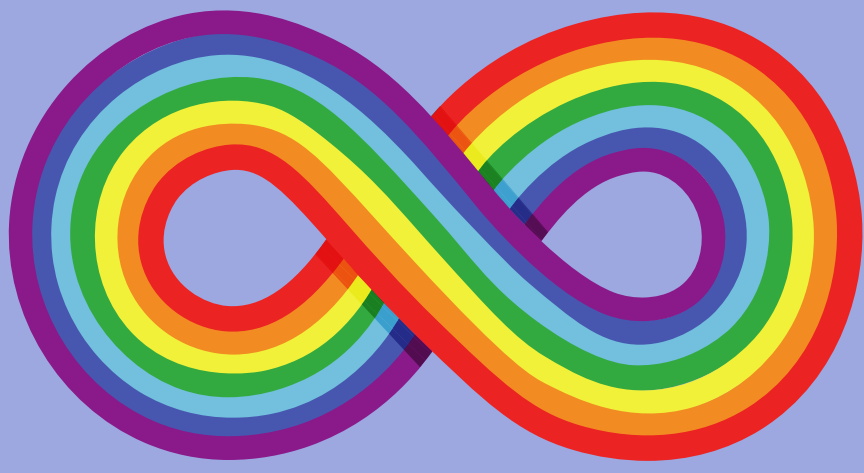

PROGRAMA DIRIGIDO A MUJERES, ADOLESCENTES Y FAMILIAS DE NIÑAS QUE ESTAN EN EN EL ESPECTRO AUTISTA, EL CUAL TIENE COMO PRINCIPAL OBJETIVO INFORMAR, EDUCAR Y EMPODERAR A LAS MUJERES Y FAMILIAS CON RESPECTO A LA CONDICION DEL ESPECTRO AUTISTA Y SUS IMPLICANCIAS.

DIRIGIDO A PROFESIONALES QUE ESTAN DENTRO DE LA CONDICION DEL ESPECTRO AUTISTA QUE BUSCAN INSTANCIAS TEORICAS-PRACTICAS PARA CONTRIBUIR A SU DESARROLLO PERSONAL Y PROFESIONAL

DIRIGIDOS A PROFESIONALES DE SALUD Y EDUCACION QUE TRABAJEN CON NIÑAS, ADOLESCENTES Y MUJERES DENTRO DE LA CONDICION DEL ESPECTRO AUTISTA Y QUE BUSCAN INSTANCIAS FORMATIVAS TEORICO-PRACTICAS DESDE EL ENFOQUE DE DERECHOS.

1.- PROCESO DIAGNOSTICO

- **¿Qué significa estar en el espectro autista?.¿ Qué debo esperar de los profesionales?**
- **¿En el caso de las pequeñas, existen espacios escolares adecuados?**
- **¿Porqué soy autista?.¿Porqué todos dicen que no es una enfermedad pero debo visitar a especialistas médicos?**
- **¿ Todas las mujeres, niñas y adolescentes que están dentro del espectro autista son iguales?**
- **Cerebros neurodivergentes, espacios neurodivergentes.**

2.- ESPECIALISTAS , APOYOS, MEDICINA TRADICIONAL Y COMPLEMENTARIA.

- **Psiquiatras, Neurólogos, psicólogos, terapeutas ocupacionales, fonoaudiólogos. ¿Qué, cuándo y cómo?.**
- **Farmacología. Efectos esperados, efectos no esperados.**
- **Electroencefalograma, Resonancia, potenciales evocados, audiometría.¿ Qué, cuándo, dónde y cómo?**
- **BIODIETA-BIONUTRICION- ALERGIAS ALIMENTARIAS-EJE CEREBRO INTESTINO**
- **Medicina complementaria**

3.- AREAS DE LA VIDA DIARIA: ENTORNO LABORAL, FAMILIAR Y SOCIAL.

- **Perfiles sensoriales, emocionales y sociales a lo largo de la vida.**
- **ROL PROTAGONICO DE LAS REDES FAMILIARES.**
- **PARTICIPACION ACTIVA Y TERAPEUTICA.**
- **Marco legal. Revisión leyes y decretos actuales. Derechos en espacios escolares, laborales y públicos.**
- **REESTRUCTURACION DE RUTINAS TIPICAS**
- **ESTRUCTURACION DE "RUTINAS NO TIPICAS"**

4.- COEXISTENCIAS-COMORBILIDADES SEGUN RANGO ETAREO.

- **Comorbilidades-coexistencias frecuentes en niñas, adolescentes y mujeres.**
- **Desafíos atencionales y del lenguaje.**
- **Desafíos sensoriales.**
- **Desarrollo de la personalidad. Depresión, "Ansiedad". Autolesiones. Fobia social. "Tímidez"?**
- **Problemas en el sueño. Terrores nocturnos, despertares nocturnos. Insomnio, Hipersomnía.**
- **Desafíos conductuales y sociales.**

5.- PENSAMIENTO ABSTRACTO, METACOGNICION Y TEORIA DE LA MENTE.

- **Desarrollo cognitivo.**

El poder de las introvertidas.

El poder de las extrovertidas.

- **CONCEPTOS DE DOBLE EXCEPCIONALIDAD. PERSONA ALTAMENTE SENSIBLE (PAS)**
- **ALTAS CAPACIDADES COGNITIVAS**
- **Importancia de la Mentalización.**
- **Reestructuración cognitiva. Cómo sobrevivir en el mundo neurotípico?**
- **Aprendizaje-Educación socioemocional. El secreto de cómo poder expresar emociones de forma asertiva.**

6.- CEREBRO FEMENINO Y RELACIONES INTERPERSONALES.

- **La mujer a la luz de las neurociencias**
- **Diferencias, acciones y reacciones v/s el neurotipo masculino del TEA.**
- **Percibir, sentir, pensar y actuar.**
- **ALTAS CAPACIDADES COGNITIVAS EN EL COTIDIANO. Amigos y enemigos de la agilidad mental.**
- **La mujer y las funciones ejecutivas.**
- **Química, Sensorialidad , emocionalidad y sexualidad.**

RELATORA: T.O JAVIERA FARIAS VALDEBENITO

- **DIRECTORA CENTRO ABEDUL, ESPACIO ESPECIALIZADO EN LA CONDICION DEL ESPECTRO AUTISTA.**
- **ESTUDIOS PRE-GRADO UNIVERSIDAD DE CHILE.**
- **POSTITULO EN NEUROSIQUIATRIA , UNIVERSIDAD CATOLICA DE CHILE.**
- **FORMACION EN METODOLOGIAS BASADAS EN EVIDENCIA PARA ACOMPAÑAR NIÑAS, ADOLESCENTES Y ADULTAS DEL ESPECTRO AUTISTA EN INTEGRACIÓN SENSORIAL, FLOORTIME , METODOLOGÍA PEERS, FUNCIONES NEUROCOGNITIVAS, TERAPIA DBT, ENTRE OTRAS.**
- **CERTIFICACION INTERNACIONAL EN EVALUACIÓN ADOS-2.**

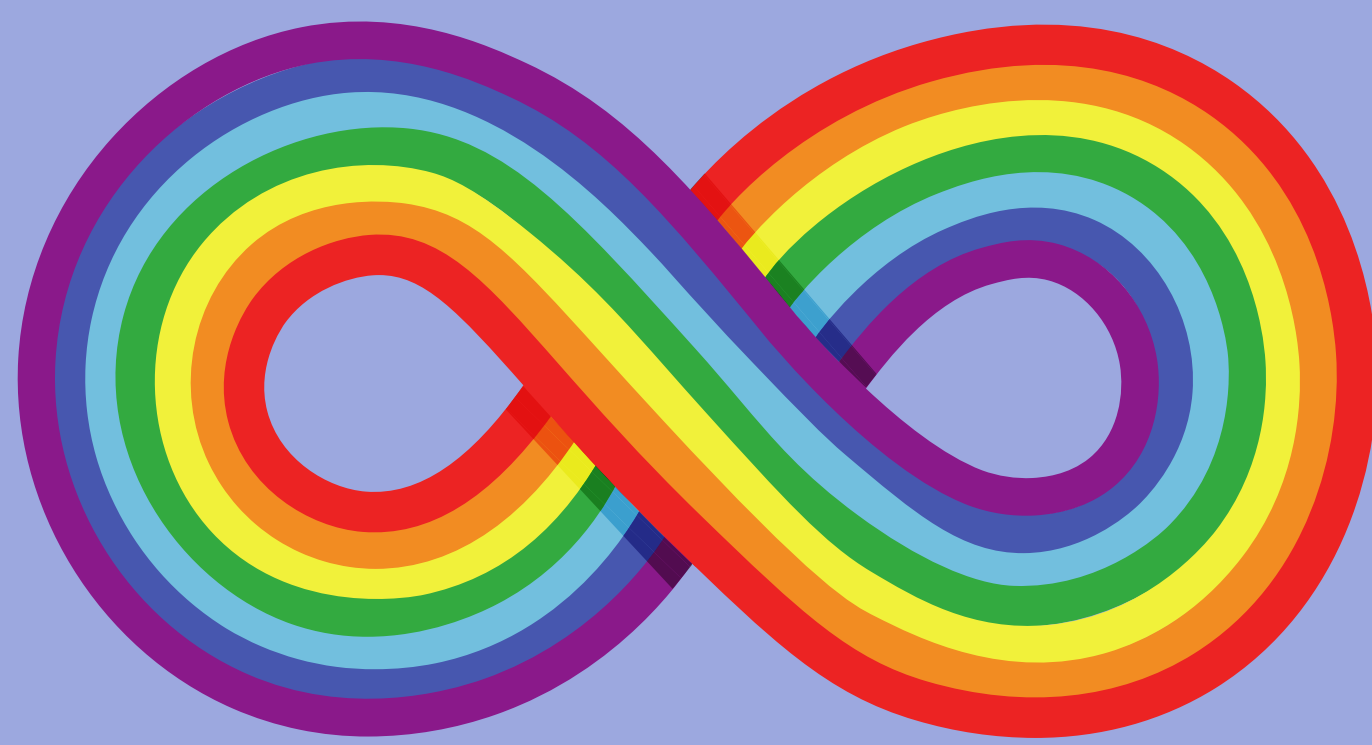

**VALOR PROGRAMA FORMACION
\$125.000. PAGO POR TRANSFERENCIA O
WEBPAY.**

- EL CURSO TALLER SE IMPARTIRÁ UNA VEZ ALCANZADO EL MINIMO DE PARTICIPANTES, EN LAS FECHAS ESTIPULADAS.**
- CLASES QUE NO SE PUEDAN REALIZAR POR MOTIVOS DE FUERZA MAYOR SERÁN RECALENDARIZADAS.**
- UNA VEZ PAGADA LA INSCRIPCION NO SE REALIZARAN DEVOLUCIONES DE DINERO.**